

**Behörde:**  
**Gemeinde Lohmen**  
**Hauptamt, SG Ordnung und Verkehr**  
**Schloß Lohmen 1**  
**01847 Lohmen**

Müller  
Pflaster- und Tiefbau GmbH &  
Co.KG  
Kirchallee 2  
01844 Neustadt

Ort, Datum  
Lohmen, 18.02.2025

Sachbearbeiter(in) Zimmer-Nr.  
Herr Götze

Telefon Durchwahl (Nbst.) Telefax  
03501 5810-25 42

Nr./ AZ Bitte stets angeben!  
2025-01-18

**Anordnung (§ 45 StVO)**  
**Vollzug der Straßenverkehrsordnung (StVO)**  
**gemäß**  
X § 45 Abs. 1 StVO  
X § 45 Abs. 2 StVO

Zum Antrag vom  
17.02.2025

**1. Durchzuführende Verkehrsbeschränkung(en) und / oder Verkehrseinschränkung(en)**

X teilweise Sperrung des Verkehrs      X teilweise Sperrung des Gehweges      X Sicherungsmaßnahmen entlang der Straße  
 halbseitige Sperrung des Verkehrs       Sperrung des Fußgängerverkehrs im Gehwegbereich       Sicherungsmaßnahmen entlang des Gehweges  
 Gesamtspernung des Verkehrs       Sperrung für den Fahrradverkehr

Sperrung für Fahrzeuge über 40 t Gesamtgewicht      \_\_\_ m Breite      \_\_\_ m Höhe

Ort/ Straße der Sperrung:      Am Markt – siehe Lageplan

Ortslage:      Stadt Wehlen

Dauer der Aufstellung von:      10.03.2025 – 21.03.2025

Grund des Aufstellens:      Neubau RW-Kanal und Schacht

**2. Verkehrsregelung/ Verkehrsführung**

X Beschilderung:      Absperrschrankengitter, Warnleuchten      Datum: **10.03.2025 - 21.03.2025**

X innerorts Regelplan-Nr.:      BI/2      Datum: **10.03.2025- 21.03.2025**

außerorts Regelplan-Nr.:      Datum:

**3. Verkehrsumlenkung**

Der Verkehr wird umgeleitet über:

Anliegerverkehr frei bis:

**4. Weitere Maßnahmen zur Sicherung des Verkehrs**

**Verkehrssicherung und Absperrung nach Regelplan B I/2 mit Absperrschrankengitter, Warnleuchten.**  
**Durchfahrtsbreite von 3 Meter muss gewährleistet sein. Die Anwohner sind rechtzeitig vor Beginn der Baumaßnahme zu informieren.**  
Entstehende Verunreinigungen sind zu beseitigen. Einsatzfahrzeugen ist ungehindert Zufahrt zu gewähren. Weiteren Auflagen der Verwaltung ist Folge zu leisten.

X Verantwortlicher Bauleiter Telefon/ Handy: Herr Müller 01522 2602928

X Verantwortlicher Verkehrssicherung Telefon/ Handy: Herr Müller 01522 2602928

### 5. Wirksamkeit und Auflagen

Diese Anordnung wird mit der Aufstellung der Verkehrszeichen und Verkehrseinrichtungen wirksam und endet mit deren Beseitigung spätestens zum o. g. Zeitpunkt

Die zusätzlichen Anordnungen und Auflagen auf den Folgeseiten sind, soweit diese zutreffen, zu beachten.

Die Straßenbaubehörde behält sich die Anbringung und Unterhaltung der Verkehrszeichen selbst vor.

### 6. Kosten und Gebühren des Verfahrens

Der Antragsteller hat die Kosten des Verfahrens zu tragen

Festgesetzte Gebühren	130,00 €	+ Mehraufwand kurzfristig	0,00 EUR	= Gesamtbetrag	130,00€
-----------------------	----------	---------------------------	----------	----------------	---------

§§ 1 bis 4 der Gebührenordnung für Maßnahmen im Straßenverkehr (GebOSt).

Mit freundlichen Grüßen

~~Gemeindeamt Lohmen~~  
Schloß Lohmen 1 • Tel. (03501) 58 10-0  
01847 Lohmen (Sa.)

Götze  
SG Ordnung und Verkehr

### Anlage



- |   |                                    |   |
|---|------------------------------------|---|
| <input type="checkbox"/> Beschilderungsplan | <input type="checkbox"/> Vkz-Plan  | X Regelplan                               |
| <input type="checkbox"/> Kostenrechnung     | <input type="checkbox"/> Zahlkarte | <input type="checkbox"/> Sonstige Anlagen |

### Verteiler

- |   |  |   |
|---|--|---|
| <input type="checkbox"/> LRA Sächs.-Schweiz – Osterz. | X Polizeidirektion Pirna               | <input type="checkbox"/> Straßenbaubehörde    |
| <input type="checkbox"/> Stadtverwaltung Pirna        | X Rettungsleitstelle                   | <input type="checkbox"/> SBA Meißen - Dresden |
| <input type="checkbox"/> TWZV Lohmen                  | <input type="checkbox"/> Bauhof Lohmen |   |

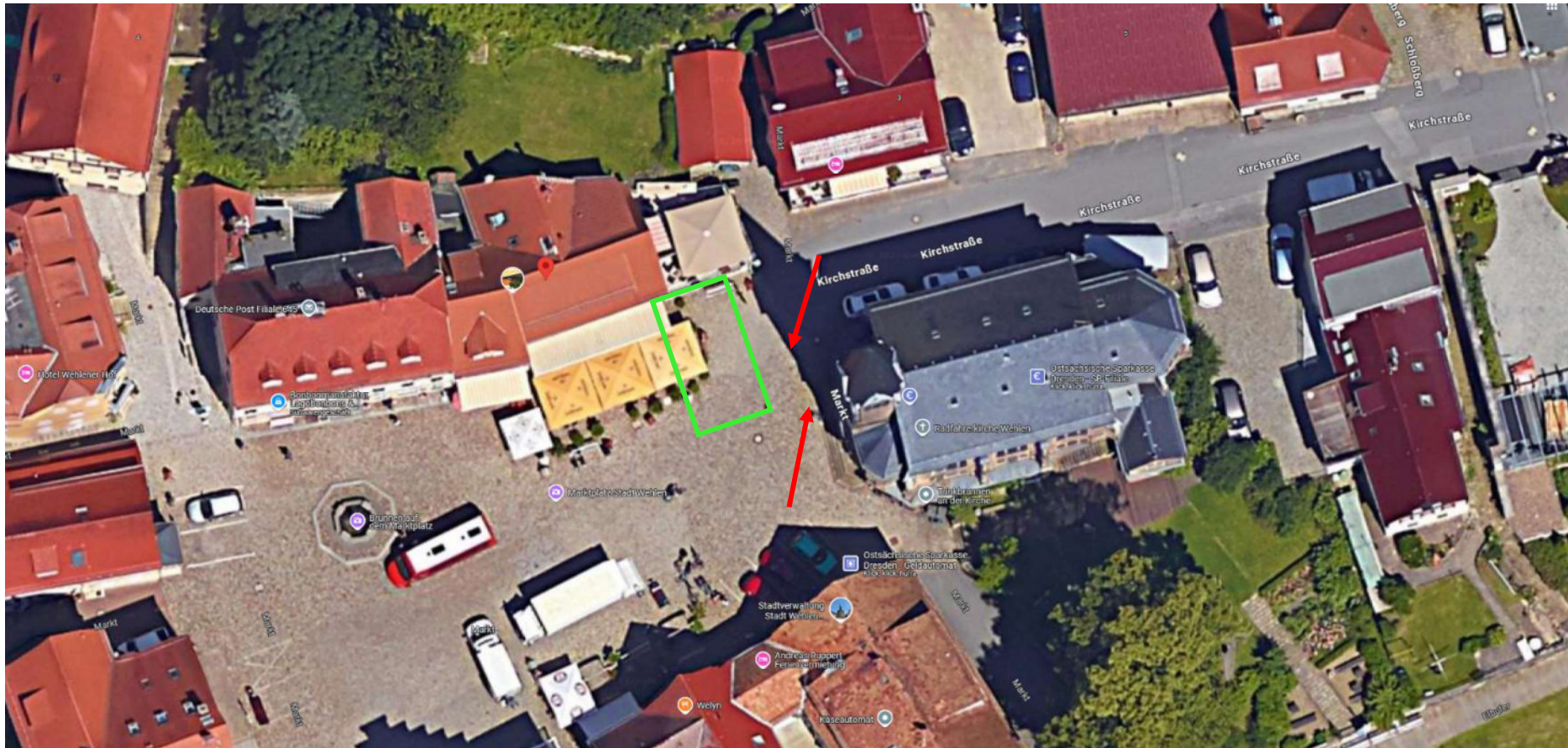
## BV: RW-Kanal und Schacht – Markt bei Nr. 6 in 01829 Stadt Wehlen



Legende:  = Verkehrsführung B I/2  
 = Baustelle